



CONSULTA DESCRIPTIVA Y GRÁFICA DE DATOS CATASTRALES DE BIEN INMUEBLE

Referencia catastral: 41004A037000400000IT

DATOS DESCRIPTIVOS DEL INMUEBLE

Localización:

Polígono 37 Parcela 40 000100300TG43B
CAMPO ALEGRE. ALCALA DE GUADAIRA [SEVILLA]

Clase: RÚSTICO

Uso principal: Agrario

Superficie construida: 422 m2

Año construcción: 1995

Construcción

Destino	Escalera / Planta / Puerta	Superficie m ²
ALMACEN	1/00/01	91
VIVIENDA	1/00/02	70
AGRARIO	1/00/03	205
AGRARIO	2/00/01	56

Cultivo

Subparcela	Cultivo/aprovechamiento	Intensidad Productiva	Superficie m ²
a	NR Agrios regadío	02	13.855
b	I- Improductivo	00	487
c	I- Improductivo	00	236

PARCELA

Superficie gráfica: 15.000 m2

Participación del inmueble: 100,00 %

Tipo: Parcela construida sin división horizontal

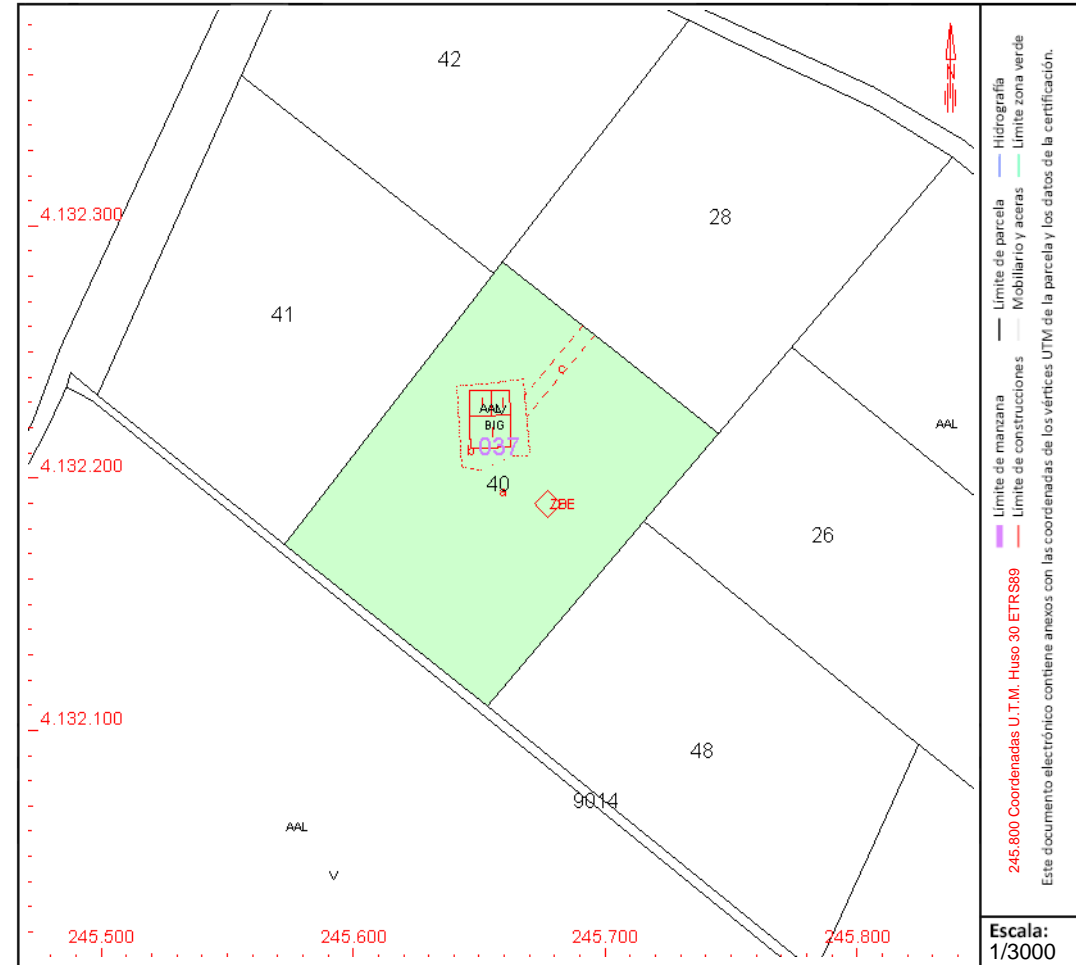

Este documento no es una certificación catastral, pero sus datos pueden ser verificados a través del "Acceso a datos catastrales no protegidos de la SEC"