

FORD ESPAÑA, S.L.
FACTORIAS FORD
Polígono Industrial de Almusafes
ALMUSAFES (Valencia)

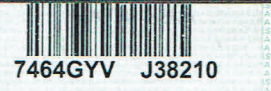

Número de identificación: WFOGXXTTFGAJ38210
Clasificación del vehículo: VEH. MIXTO ADAPT FOR 6K561
3100 SIN ESPECIFICAR

Nº CERTIFICADO
027218

Marca: FORD Clase:
Tipo: CONNECT2 Altura total (mm): 1837
Variante: 2105 KOMBI (1999) R3PA Anchura total (mm): 1795-1809
Denominación comercial: TOUNED CONNECT Via anterior/posterior (mm): 1505/1552
Tara (kg): 1510 Longitud total (mm): 4324-4432
MTMA/MMA (Kg): 1999 Voladizo posterior (mm): 751-859
MTMA/MMA 1º E (kg): 1070 Distancia eje 1º/2º (mm): 2665
MTMA/MMA 2º E (kg): 1190 Distancia eje 2º/3º (mm):
MTMA/MMA 3º E (kg): Distancia eje 3º/4º (mm):
MTMA/MMA 4º E (kg): Distancia 5ª rueda/ult. (mm):
MMR S/F, c/F (kg): 750, 1200 Motor: Marca: FORD
Neumáticos: 4/195/65 R15 91R Tipo: D/R3PA
Nº de asientos: 5 Nº Cilindros/Cilindrada (cm³): 4/1753
Volumen de bodega: Potencia fiscal/real (C.V./KW): 12,30/66

Opciones incluidas en la homologación de tipo: *****
EUMATICOS USO CADENAS: 195/65 R15 91R*****

*****CO2=159

Observaciones:
VEHICULO IMPORTADO POR PROCEDIMIENTO SIMPLIFICADO
DE DOMICILIACION EN FECHA 05-2010 ADUANA DE VALENCIA

Por las piezas de origen extranjero incorporadas a este vehículo se han satisfecho los correspondientes
derechos de Aduanas.

El abajo firmante, legalmente autorizado por FORD ESPAÑA, S.L., certifica que
el vehículo carrozado con las características se reseñan es completamente conforme con el tipo homologado
con la contraseña C-2057, así como con las opciones arriba incluidas.

Almusafes, 18 de Mayo de 2010
Firma:

Sociedad inscrita en el Reg. Merc. de Madrid, tomo 19.479, Libro de Sociedades 0,
folio 20, sec. 8, hoja M-53170. Cód. Id. Fiscal B46066361 FORD ESPAÑA, S.L.

Reformas autorizadas:

EJEMPLAR PARA EL USUARIO
Mod. TIT/IVB
C.E.T.O. de Regulación de Comercio
MINISTERIO DE INDUSTRIA, TURISMO Y COMERCIO



EUSKO JAURLARITZA
GOBIERNO VASCO

AZTERKETA TEKNIKOAK / INSPECCIONES TÉCNICAS

Data/Fecha:	Data/Fecha:	Data/Fecha:
Balio-epea/Validez:	Balio-epea/Validez:	Balio-epea/Validez:
Izenpea eta zigilua/Firma y sello	Izenpea eta zigilua/Firma y sello	Izenpea eta zigilua/Firma y sello
Data/Fecha:	Data/Fecha:	Data/Fecha:
Balio-epea/Validez:	Balio-epea/Validez:	Balio-epea/Validez:
Izenpea eta zigilua/Firma y sello	Izenpea eta zigilua/Firma y sello	Izenpea eta zigilua/Firma y sello
Data/Fecha:	Data/Fecha:	Data/Fecha:
Balio-epea/Validez:	Balio-epea/Validez:	Balio-epea/Validez:
Izenpea eta zigilua/Firma y sello	Izenpea eta zigilua/Firma y sello	Izenpea eta zigilua/Firma y sello
Data/Fecha:	Data/Fecha:	Data/Fecha:
Balio-epea/Validez:	Balio-epea/Validez:	Balio-epea/Validez:
Izenpea eta zigilua/Firma y sello	Izenpea eta zigilua/Firma y sello	Izenpea eta zigilua/Firma y sello
Data/Fecha:	Data/Fecha:	Data/Fecha:
Balio-epea/Validez:	Balio-epea/Validez:	Balio-epea/Validez:
Izenpea eta zigilua/Firma y sello	Izenpea eta zigilua/Firma y sello	Izenpea eta zigilua/Firma y sello

IAT TXARTELEN ORRI GEHIGARRIA
HOJA ADICIONAL DE TARJETAS ITV

ZK./Nº 000199274

Bastidore Zk.: WF0GXXTTPGAJ38210 Nº de bastidor: 7464GYV Matrikula Zk.: 027218 Nº de matrícula: 027218 Aurreko IAT Txartelaren Zk./Ziurtagiriaren Zk.: Nº de Tarjeta ITV / Nº de certificado precedente:		
AZTERKETA TEKNIKOAK / INSPECCIONES TÉCNICAS		
Data/Fecha: 03-08-17	Data/Fecha: 30-01-2018	Data/Fecha: 26-07-18
Balio-epea/Validez: 03-02-18	Balio-epea/Validez: 30-07-2018	Balio-epea/Validez: 30-07-19
Izenpea eta zigilua/Firma y sello (112)	Izenpea eta zigilua/Firma y sello (145) 1324855	Izenpea eta zigilua/Firma y sello (119)
Data/Fecha:	Data/Fecha:	Data/Fecha:
Balio-epea/Validez:	Balio-epea/Validez:	Balio-epea/Validez:
Izenpea eta zigilua/Firma y sello	Izenpea eta zigilua/Firma y sello	Izenpea eta zigilua/Firma y sello
Data/Fecha:	Data/Fecha:	Data/Fecha:
Balio-epea/Validez:	Balio-epea/Validez:	Balio-epea/Validez:
Izenpea eta zigilua/Firma y sello	Izenpea eta zigilua/Firma y sello	Izenpea eta zigilua/Firma y sello
Data/Fecha:	Data/Fecha:	Data/Fecha:
Balio-epea/Validez:	Balio-epea/Validez:	Balio-epea/Validez:
Izenpea eta zigilua/Firma y sello	Izenpea eta zigilua/Firma y sello	Izenpea eta zigilua/Firma y sello

AZTERKETA TEKNIKOAK / INSPECCIONES TÉCNICAS

Data/Fecha:	Data/Fecha:	Data/Fecha:
Balio-epena/Validez:	Balio-epena/Validez:	Balio-epena/Validez:
Izenpea eta zigilua/Firma y sello	Izenpea eta zigilua/Firma y sello	Izenpea eta zigilua/Firma y sello
Data/Fecha:	Data/Fecha:	Data/Fecha:
Balio-epena/Validez:	Balio-epena/Validez:	Balio-epena/Validez:
Izenpea eta zigilua/Firma y sello	Izenpea eta zigilua/Firma y sello	Izenpea eta zigilua/Firma y sello
Data/Fecha:	Data/Fecha:	Data/Fecha:
Balio-epena/Validez:	Balio-epena/Validez:	Balio-epena/Validez:
Izenpea eta zigilua/Firma y sello	Izenpea eta zigilua/Firma y sello	Izenpea eta zigilua/Firma y sello
Data/Fecha:	Data/Fecha:	Data/Fecha:
Balio-epena/Validez:	Balio-epena/Validez:	Balio-epena/Validez:
Izenpea eta zigilua/Firma y sello	Izenpea eta zigilua/Firma y sello	Izenpea eta zigilua/Firma y sello

Erreformak / Salmeta-eginbidea Reformas en el vehículo / Diligencia de venta

13/11/15.-ACOPLA DISPOSITIVO DE ACOPLAMIENTO BOLA DE REMOLQUE MARCA AFRICAN HOE. CONTRASEÑA HOMOLOGACION e11*94/20*94/20*5899. ENGANCHE MARCA ARAGON TIPO FOR021 CONTRASEÑA HOMOLOGACION e13*94/20*94/20*1324 PARA REMOLQUE HASTA 750 KG MMR S/F Ó 1200 KG MMR C/F (ITV 4801)



Applus Iteuve Euskadi, S.A.

A.1	Oinarrizko ibilgailuaren fabrikatzailearen izena Nombre del fabricante del vehículo base	F.4	Altuera osoa Altura total	O.1.1	Trakzio-barra Barra de tracción
A.2	Oinarrizko ibilgailuaren fabrikatzailearen helbidea Dirección del fabricante del vehículo base	F.5	Zabalera osoa Anchura total	O.1.2	Erdi-atoia Semirremolque
B.1	Osatutako ibilgailuaren fabrikatzailearen izena Nombre del fabricante del vehículo completado	F.5.1	Gehieneko zabalera karrozagarria Anchura máxima carrozable	O.1.3	Erdiko ardatza duen atoaia Remolque eje central
B.2	Osatutako ibilgailuaren fabrikatzailearen helbidea Dirección del fabricante del vehículo completado	F.6	Luzera osoa Longitud total	O.1.4	Atoia, balaztarik gabe Remolque sin freno
C.1	IAT Kodea Código ITV	F.6.1	Gehieneko luzera karrozagarria Longitud máxima carrozable	O.2.1	Atoian eramateko gehieneko masa teknikoki onargarria balazta mekanikoekin Masa máxima remolcable técnicamente admisible con frenos mecánicos
C.L	Ibilgailuaren sailkapena Clasificación del vehículo	F.7	Aurreko gurpilartea Vía anterior	O.2.2	Atoian eramateko gehieneko masa teknikoki onargarria inertzia-balaztekin Masa máxima remolcable técnicamente admisible con frenos de inercia
C.V	VIN Kontrola Control VIN	F.7.1	Atzeko gurpilartea Vía posterior	O.2.3	Atoian eramateko gehieneko masa teknikoki onargarria balazta hidrauliko eta pneumatikoekin Masa máxima remolcable técnicamente admisible con frenos hidráulicos o neumáticos
D.1	Marka	F.8	Atzeko hegala Voladizo posterior		
D.2	Mota/Aldakia/Bertsioa Tipo/Variante/Versión	F.8.1	Atzeko gehieneko hegala karrozagarria		
D.3	Merkataritzako izena Denominación comercial	G	Abiatze Masa (ABM) Masa en Orden de Marcha (MOM)		
D.6	Jatorria Procedencia	G.1	L. kategoriako ibilgailuen kasuan, hutsean duten masa Masa en vacío para vehículos de categoría L		
E	Ibilgailuaren identifikazio-zk. Nº de identificación del vehículo	G.2	Osatutako Ibilgailuaren Gutxieneko Masa onargarria Masa Mínima Admisible del vehículo completado	O.3	Atoian eramateko gehieneko masa teknikoki onargarria balazta hidrauliko eta pneumatikoekin Masa máxima remolcable técnicamente admisible con frenos hidráulicos o neumáticos
EP	Babes -egitura Estructura de protección	J	Ibilgailuaren Kategoria Categoría del vehículo	P.1	Zilindrada Cilindrada
EP.1	Babes -egituraren marka Marca de la estructura de protección	J.1	Ibilgailuaren karrozzeria Carrocería del vehículo	P.1.1	Zilindro kopurua eta antolaera Nº y disposición de los cilindros
EP.2	Babes -egituraren modelo Modelo de la estructura de protección	J.2	Klasea Clase	P.2	Motorraren potentzia Potencia del motor
EP.3	Babes -egituraren homologazio-zk. Nº de homologación de la estructura de protección	J.3	Gordailuen edukiera Volumen de bodegas	P.2.1	Potentzia fiskala Potencia fiscal
EP.4	Babes -egituraren identifikazio-zk. Nº de identificación de la estructura de protección	K	Oinarrizko ibilgailuaren homologazio-zenbakia Nº de homologación del vehículo base	P.3	Erregai mota edo energia-iturria Tipo de combustible o fuente de energía
F.1	Gehieneko Masa kargan Teknikoki Onargarria (GMTO) Masa Máxima en carga Técnicamente Admisible (MMTA)	K.1	Osatutako ibilgailuaren homologazio-zenbakia Nº de homologación del vehículo completado	P.5	Motorraren identifikazio -kodea Código de identificación del motor
F.1.1	Gehieneko Masa kargan Teknikoki ardatz bakoitzean 1/2/3... Masa Máxima en carga Técnicamente Admisible en cada eje 1º/2º/3º...	K.2	Oinarrizko ibilgailuaren IATT ziurtagiriaren zk. Nº certificado o TITV vehículo base	P.5.1	Motorraren fabrikatzailea edo marka Fabricante o marca del motor
F.1.5	Gehieneko Masa kargan Teknikoki Onargarria 5. gurpilean edo akoplamendu-gontzean Masa Máxima en carga Técnicamente Admisible en 5ª rueda o pivote de acoplamiento	L	Ardatz eta gurpil kopurua Número de ejes y ruedas	Q	Potentzia/masa erlazioa Relación potencia/masa
F.2	Baimendutako kargan Gehieneko Masa (BGA) ibilgailua zirkulaziari dagokiena Masa Máxima en carga Admisible del vehículo en circulación (MMA)	L.0	Gurpil bikiak dituzten ardatzen kop. eta kokalekua Nº y posición de ejes con ruedas gemelas	R	Kolorea Color
F.2.1	Baimendutako Gehieneko Masa ardatz bakoitzean 1/2/3/... Masa máxima autorizada en cada eje 1º/2º/3º/...	L.1	Ardatz eragileak Ejes motrices	S.1	Eserleku kopurua/Aulkien edo zelen kopurua Nº de plazas de asiento/Nº de asientos o sillones
F.3	Multzoaren Gehieneko Masa Teknikoki Onargarria (MGMTO) Masa Máxima Técnicamente Admisible del Conjunto (MMTAC)	L.2	Pneumatikoen dimentsioak Dimensiones de los neumáticos	S.1.1	Segurtasun uhalak Cinturones de seguridad
F.3.1	Multzoaren Baimendutako Gehieneko Masa (MGM) Masa Máxima Autorizada del Conjunto (MMC)	M.1	1-2, 2-3 ardatzen arteko distantzia Distancia entre ejes 1º-2º, 2º-3º	S.2	Zutikako plazen kopurua Nº de plazas de pie
		M.4	5. gurpilaren edo akoplamendu-gontzaren eta azken ardatzaren arteko distantzia Distancia entre 5ª rueda o pivote de acoplamiento y último eje	T	Gehieneko abiadura Velocidad máxima
		O.1	Atzeko ibilgailuaren motordunaren atoian eramateko Masa balaztekin/atoian eramateko masa teknikoki onargarria, honako kasu hauetan: Masa Remolcable con frenos/Masa remolcable técnicamente admisible del vehículo de motor en caso de:	U.1	Soinu-maila geldirik Nivel sonoro en parado
				U.2	Soinu-maila geldirik motorraren zenbateko abiaduran neurtu den Velocidad del motor a la que se mide el nivel sonoro a vehículo parado
				V.7	CO₂ emisioak Emisiones de CO ₂
				V.8	CO emisioak Emisiones de CO
				V.9	Emisio-maila Nivel de emisiones
				Z	Serie laburraren urtea eta agindu-zenbaki Año y nº de orden de la serie corta
				(1)	Pdf 417 kodea Código pdf 417