

## 1.2 ESPECIFICACIONES

- A. PLANTA -- La figura 1-2 muestra las medidas de contorno, las distancias y el plano de disposición.
- B. FORMATOS -- Las medidas de formato corresponden al tamaño y a la forma de la tapa. Las medidas indicadas se refieren a los pliegos sin cortar. La medida C corresponde a la mitad del espesor total del libro. El espesor total máximo es de 10 mm.

1-3

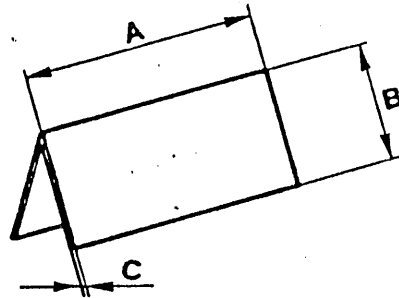

MEDIDAS EN MILIMETROS

Fig. 1-3	Máximo										Mínimo
	A	365	355	330	305	280	255	230	205	180	
B	230	230	305	305	305	305	305	250	290	255	100
C	5	5	5	5	5	5	5	5	5	5	--

### C. LIMITES DE VELOCIDAD MECANICA

Máquina individual..1500 (50 Hz) 1750 (60 Hz) - 7200 ejemplares/h

Con guillotina trilateral 1522 . . . 50 Hz. 2700-8000 ejemplares/h  
60 Hz. 2900-8000 ejemplares/h

D. CONSUMO DE CORRIENTE

Accionamiento máquina individual . . . . .	1.2 kW
Accionamiento con guillotina trilateral 217 . . .	4.1 kW
Accionamiento con guillotina trilateral 1522 . . .	3.0 kW
Bomba de presión y vacío: DCL 80 . . . . .	3.0 kW
DCL 80 (USA) . . . . .	4.8 kW
Diversos consumidores de electricidad . . . . .	0.4 kW

E. PESO

Unidad cosedora sin cadena . . . . .	612 kg
Estación de la cadena . . . . .	45 kg

1.3 HERRAMIENTAS ESPECIALES

Las herramientas especiales necesarias para la instalación y el mantenimiento de la embuchadora-cosedora modelo 1509 se indican a continuación:

Fig.1-4	DENOMINACION	APLICACION	'PARRAFO
A	Llave de horquilla	Apretado del tensor excéntrico de la cadena	
B	Llave de macho hexagonal	Ajuste de las cuchillas del marcador 1516 y ajuste del ritmo de la cadena colectora	6.5
C	Llave hexagonal	Tensado de la cadena colectora	2.4
D	Llave hexagonal	Cambio de los dedos de la cadena	
E	Interruptor para régimen de preparación	Régimen de preparación	
F	Pieza distanciadora	Posicionado exacto del tensor de la cadena	

Anleger Feeder Margueur Introducutor	① A	Anzahl Kettenteilungen Number of Chain Units Nombre de Sect. de Chaîne Numero de Sec. de Codena
2	3126	16
4	4992	25
6	6858	34

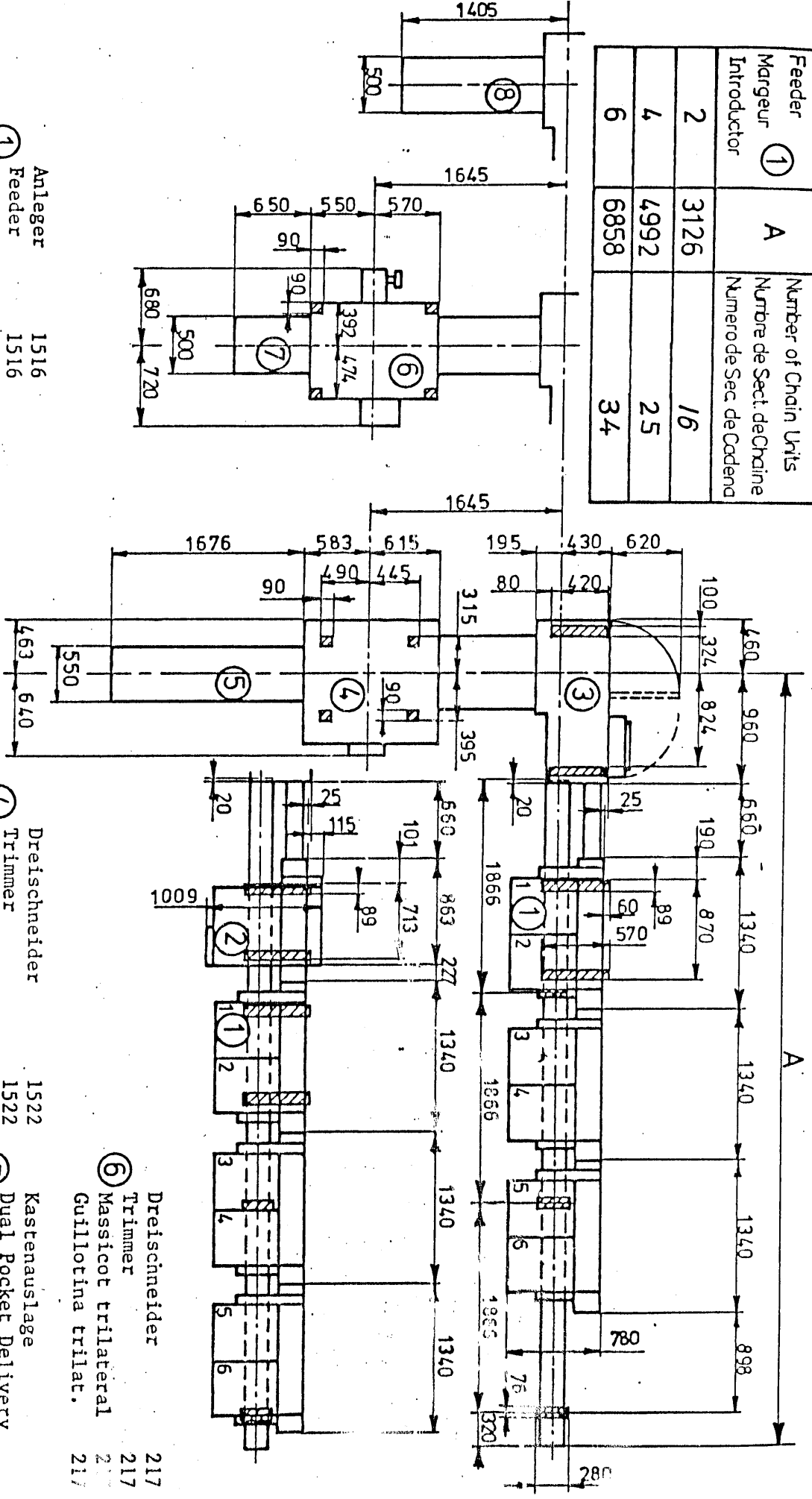

- ① Anleger Feeder Margueur Introducutor
- ② Falzanleger Folder-Feeder Margueur-plier Marcador-plegador

- ③ Heftmaschine
- ④ Cosedora

- ⑤ Schuppenauslage
- ⑥ Dreischneider
- ⑦ Dual Pocket Delivery
- ⑧ Shingle Delivery

- ① Trimmer
- ② Massicot trilateral
- ③ Guillotina trilat.
- ④ Kastenauflage
- ⑤ Sortie à casiers
- ⑥ Salida de caja
- ⑦ Schuppenauslage
- ⑧ Shingle Delivery
- ⑨ Salida escalonada